রাতলামি

Tamal Hadiul

রাতলামি

কমিক সিরিজ

লেখক

তমাল হাদিউল

ধারা

রহস্য, থ্রিলার, হরর

ডিজাইন & ডিরেকশন

তমাল হাদিউল

সৌজন্যে

এটাই BEST

ফোন গ্যালারি
বিশ্বস্ততার আরেকটি নাম

দরজা লাগিয়ে দাও।
গেলা......ম
ঠাস‼
এজন্য লাইব্রেরীটিতে মানুষ প্রবেশ করতে ভয় পায়...

তমাল সাবধানে...
তবে আসলেই কি ওই লাইব্রেরিতে....
আরে ধুর ধুর... সমস্যাটা হয় পুলকের মাথায়, নয়তো ওর কম্পিউটারে

আর কত হাটবো? কই সেই ল্যাম্পপো...
আরে!! এইত ল্যাম্পপোস্ট টা
এখানেই তো দাড়াতে বললাম ওরে..

ওই কুত্তার এখনো আসার সময় হয় নাই
নাহ... ও আর মানুষ হইল না
%#$**
ঘেঁও উঁউ...
আবে..হুসস!

মামা........আ..
আইসে পড়ছি
তুই কি আসবি? নাকি না?
9:00 pm

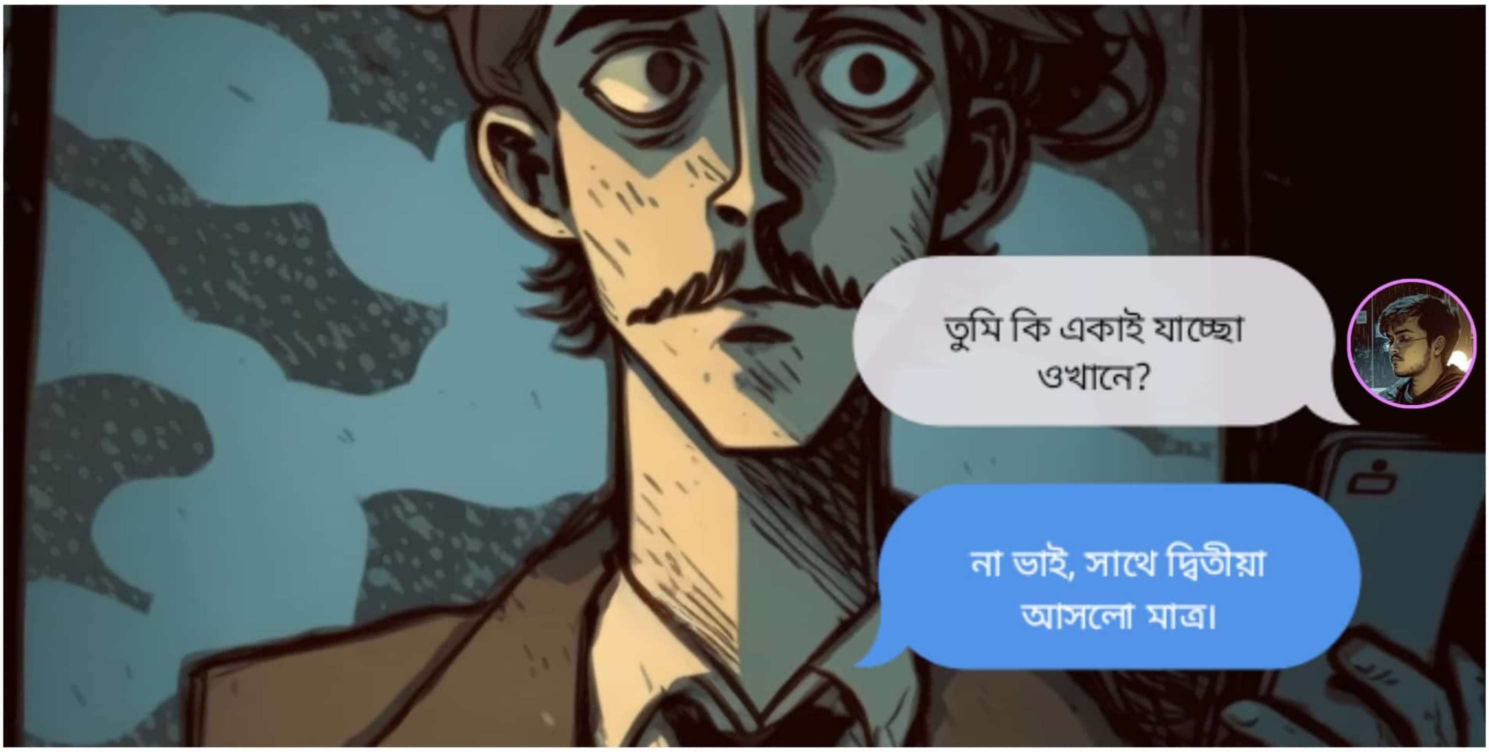
তুমি কি একাই যাচ্ছো ওখানে?
না ভাই, সাথে দ্বিতীয়া আসলো মাত্র।

মামা SORRY... একটু দেরি হয়ে গেল
আরে....ফোনটা পকেটে রাখ। কাজটা কি তাই বল
আমাকে ১০ টার ভেতর হোস্টেলে ফিরতে হবে

বিশাল এক কাহিনী ঘইটা গেছে
আরে বল না..। কি হয়েছে?
শুরু থেকে কই?

রানা ভাই আবারো একটা আকাম করছে
ও আজকে সন্ধ্যায় একটা হাতঘড়ি চুরি করে
এরপর সেটা নিয়ে পালানোর সময় ধরা পরার ভয়ে, ঘড়িটা **Book House** লাইব্রেরীর জানালা দিয়ে ভেতরে ছুড়ে ফেলে।
এখন আমাদেরকে ঘড়িটা খুঁজে, সেট মালিকের কাছে হস্তান্তর করতে হবে।

চ... প
!!
কিহ???
তো এই হইল কাহিনি

এএ.... তোর মাথা ঠিক আছে?
ওই ভূতের লাইব্রেরিতে কে যাবে? শালা কু*#*%&#
!#%&$
শোন না.... আমিই যাবো
তুই লাইব্রেরির বাইরেই অপেক্ষা করবি..... হ্যাঁয়ায়ায়ায়া?

এক পর্যায়ে দ্বিতীয়া রাজি হলো। তমাল একাই প্রবেশ করলো লাইব্রেরীর ভেতর। যাবার সময় দ্বিতীয়াকে বলে গেল বাইরে অপেক্ষা করতে।

আর এদিকে পুলক তার বাড়িতে বসে ইন্টারনেটে **Book House** লাইব্রেরিটির ব্যাপারে ভয়ানক এক তথ্য খুঁজে পায়

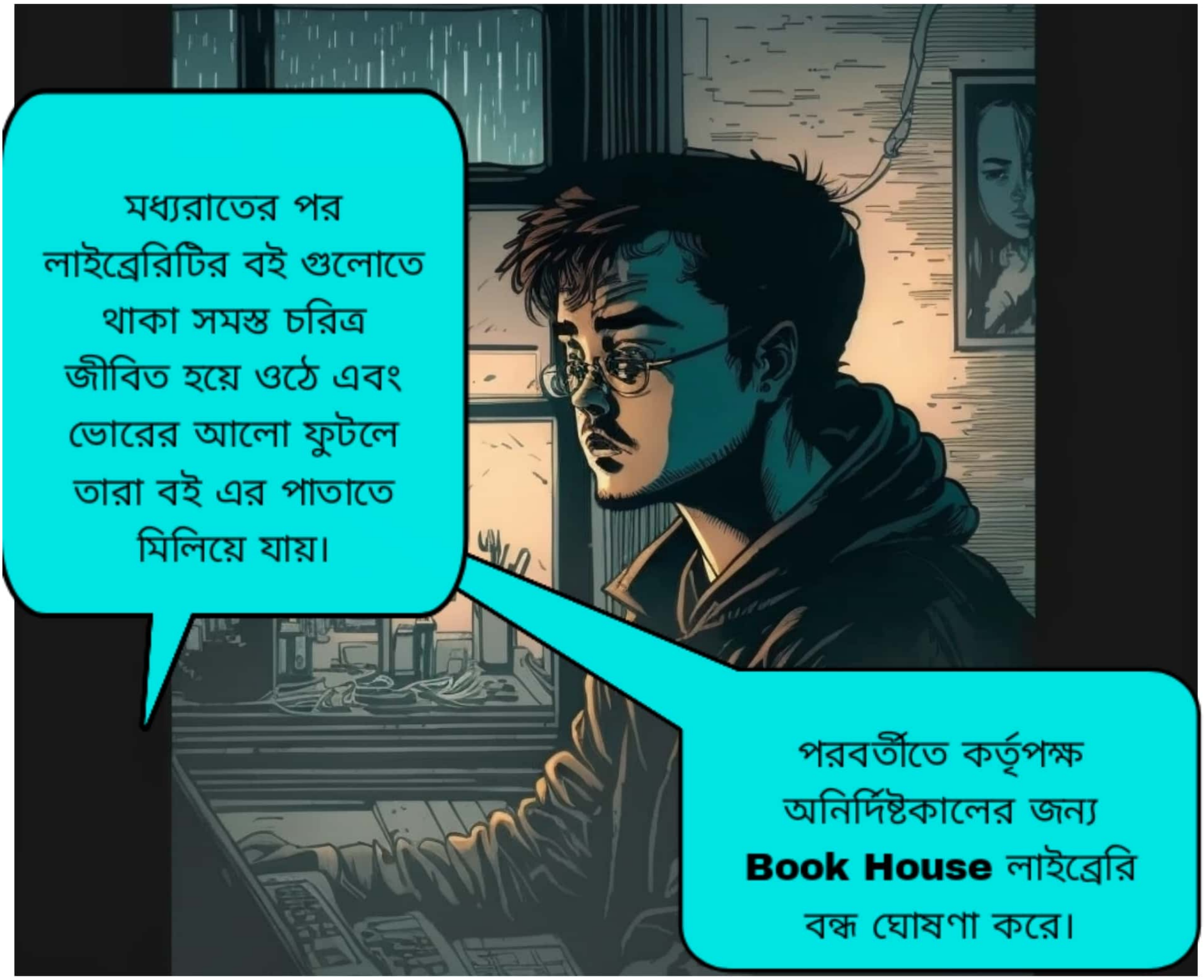

OMG!... লাইব্রেরির ভেতর আলো জ্বলছে!
আর কত সময় দাড়িয়ে থাকবো!
ধুর ঘোড়ার ডিম

কিন্তু আলো
কে জ্বালালো!
তা জেনে
আমাদের কি?
কেটে পড় ভাই!

12:02 Am
তমাল কে ফোনে পাওয়া যাচ্ছে না কেন...!!

ফোনটা লাগ ভাই...। ১২টার বেশি বাজে!
টীং টং টিং
আরে! এটা কার নাম্বার! তমাল ফোন করলো নাকি!

হ্যালো কে? তমাল?
না আমি তিশা
ওহ! কি ব্যাপার?
রানার তো এখনো জ্ঞ্যান ফেরে নাই
তুমি হাসপাতালে থাকো,,, দেখি কি করা যায়

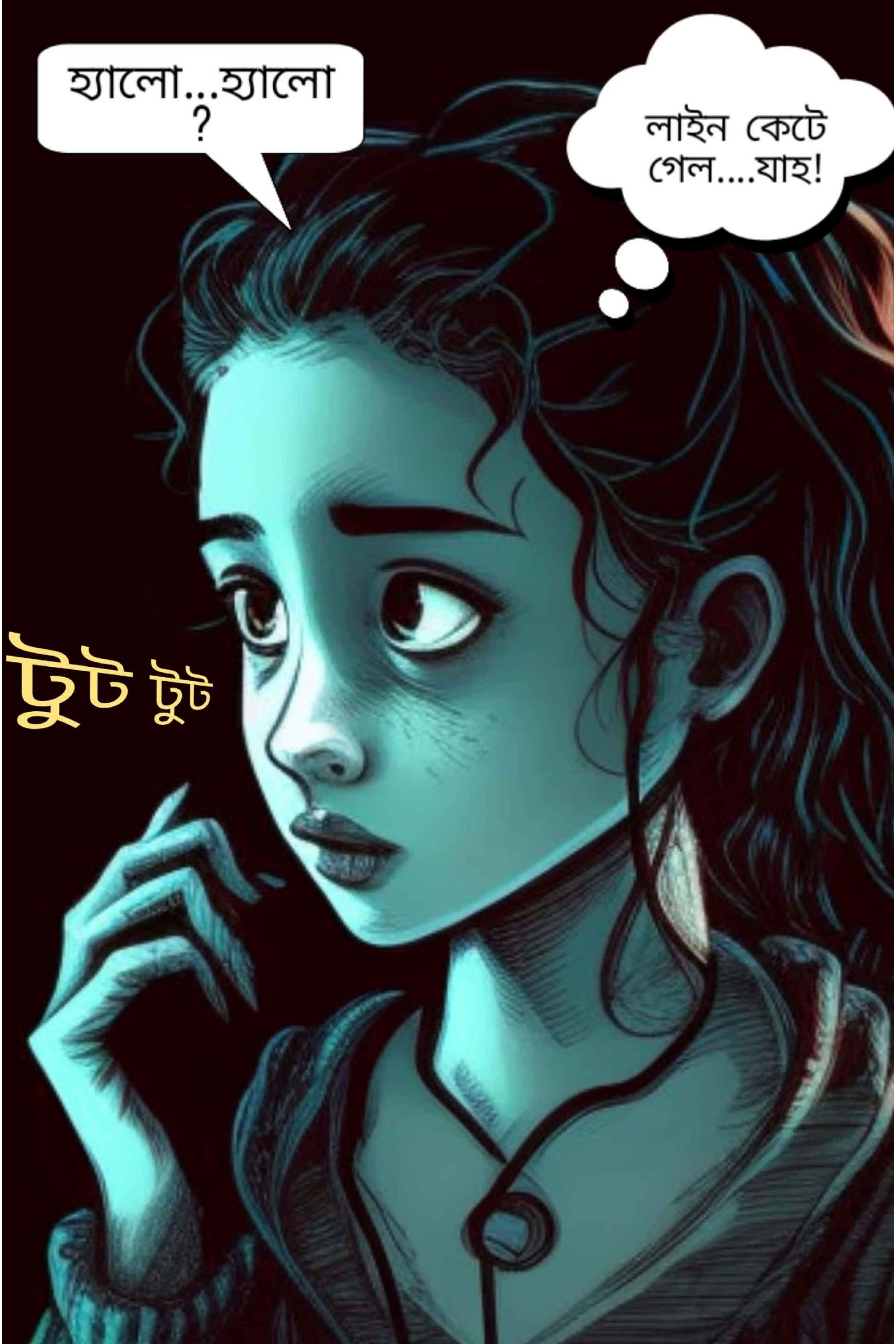
হ্যালো...হ্যালো ?
লাইন কেটে গেল....যাহ!
টুট টুট

কি যে করি এখন! তমালকে পাঠানোই ঠিক হয়নি..
ঘুমের চোটে অন্ধকার দেখছি। আমার আর হোস্টেলে ফেরা হলো না...

নাহ,, আর দেরি করা যাবে না
এখনি বেরিয়ে পড়তে হবে...
অলরেডি ১২ টা ২৫ বাজে!

12:30 Am
সাঁইইইই
মধ্যরাতের পর পুলক তার সাইকেল নিয়ে কোথাও
যাত্রা শুরু করে। সারা শহর অন্ধকার। ঝিরিঝিরি
বৃষ্টি সহ মৃদু বাতাসের ভেতর সাইকেলে ছুঁটছে
পুলক!

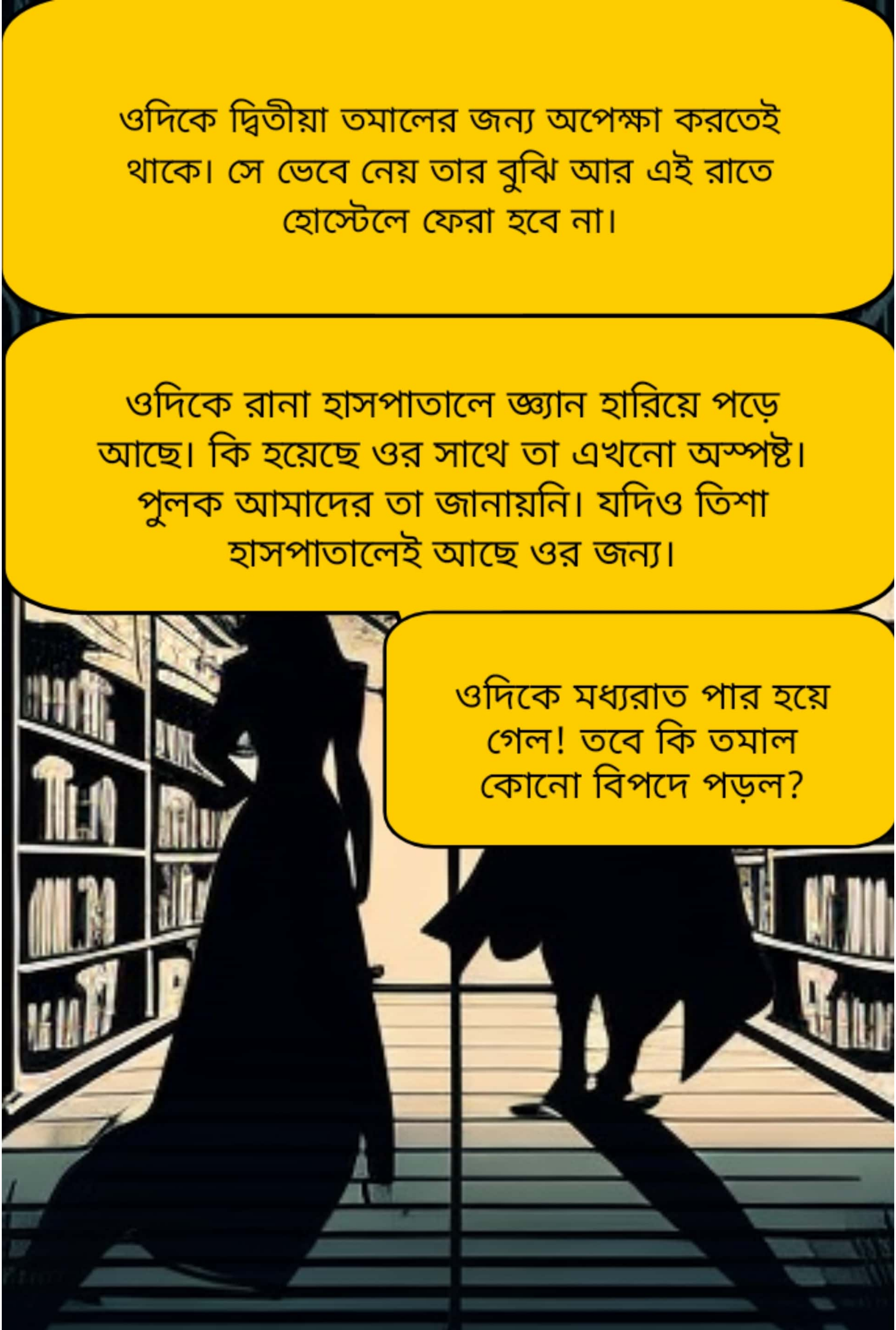
ওদিকে দ্বিতীয়া তমালের জন্য অপেক্ষা করতেই থাকে। সে ভেবে নেয় তার বুঝি আর এই রাতে হোস্টেলে ফেরা হবে না।
ওদিকে রানা হাসপাতালে জ্ঞান হারিয়ে পড়ে আছে। কি হয়েছে ওর সাথে তা এখনো অস্পষ্ট। পুলক আমাদের তা জানায়নি। যদিও তিশা হাসপাতালেই আছে ওর জন্য।
ওদিকে মধ্যরাত পার হয়ে গেল! তবে কি তমাল কোনো বিপদে পড়ল?

আগামী
পর্বে
রাতলামি
2